



RUTA INTERLAGOS

Inmersa en un paisaje de oasis creado por el hombre a partir del dominio y aprovechamiento de las aguas del Río San Juan, con gran valor turístico en un ambiente de precordillera con hermosas vistas, un recorrido de más de 100 km entre montañas que envuelven los espejos de agua para disfrutar con amigos y en familia actividades de turismo aventura. En el recorrido encontrarás también atractivos de interés cultural, balnearios, camping, alojamientos y servicios gastronómicos que invitan a vivir una experiencia en pleno contacto con la naturaleza en tu visita por la provincia de San Juan.

AGUA

- Kayak • Kitesurf • Windsurf • Wing Foil • Pesca embarcado • Paseos en Embarcación • Buceo • Snorkel • Stand Up Paddle • Triciclos Acuáticos • Hidropedales • Snoop

AIRE

- Parapente • Tirolesa

TIERRA

- Escalada deportiva • Escalada en muro • Rappel • Senderismo • Trekking • Mountain Bike • Bicis playeras • Paseos en bicicleta simple y doble • Cuatriciclos • Cabalgatas

EN QUÉ IR

DIQUE DE ULLUM Y PUNTA NEGRA

Línea 162: conecta el Dique de Ullum con Punta Negra.

ZONDA

Líneas de colectivos 140, 141, 142

Consultar frecuencias, días y horarios en:

<https://www.redtulum.gob.ar/> y app de RedTulum.

TERMINAL DE ÓMNIBUS | Estados Unidos 462 Sur
Contacto: +54 0264 4221604

DÓNDE IR

BALNEARIO

DIQUE DE ULLUM

- **Playa Las Tapias** | Parador de río
- **Tres Marías Parador** | Cocina, coctelería y cafetería regional | Contacto: 264 513 3544
- **Punta Tabasco**
- **Del Bono Beach** | Alquiler de cabañas | Pileta (solo fines de semana) | Tobogán de Agua, cancha de fútbol, básquet y juegos para niños | Confitería | Parrilleros | Barra con comidas rápidas | Contacto: 264 501 1019
- **Palmar del Lago Quinchos** | Parrilleros | Proveeduría | Sanitarios | Tres Piletas | Guardavida | Duchas con agua caliente | Baños para discapacitados | Electricidad | Estacionamiento | Wifi | Seguridad | Contacto: 0264 465 5105
- **Bosque del Dique** | Parrilleros | Pileta | Sanitarios | Salón de Usos Múltiples | Camping | Contacto: 0264 413-5770
- **Balneario Municipal El Pinar** | Cantina | Parrilleros | Pileta | Contacto: 264 451 2632

DIQUE PUNTA NEGRA

- **La Paz Beach** | 264 480 1475
- **Parador Punta Negra** | 264 4532546 | 223 597 4182
- **Del Parque Aventura** | 264 414 8998



QUÉ HACER

Turismo Aventura / Prestadores de Servicios

AGUA

📍 DIQUE DE ULLUM

KAYAK Y SUP (STAND UP PADDLE)

Regina Tour | Contacto: 264 504 8786

Barlovento Zonda | Contacto: 264 403 1529

📍 DIQUE PUNTA NEGRA

BAUTISMO DE BUCEO, SNORKEL

San Juan bajo el mar | 264 548 3335

PESCA EMBARCADO

Pesca San Juan | 264 581 9674

SUP (STAND UP PADDLE)

San Juan SUP | 264 4462479

PASEOS EN EMBARCACIÓN

Del Parque Aventura | 264 414 8998

TRICICLOS ACUÁTICOS, HIDROPEDALES, SNOOP Y KAYAK

Parador Punta Negra | 264 4532546 | 223 597 4182

Del Parque Aventura | 264 414 8998

La Paz Beach | 264 480 1475

WINDSURF | KITESURF | WING FOIL

La Paz Beach | 264 480 1475

Todos Al Agua | 264 454 7019

AIRE

📍 RIVADAVIA | ZONDA | ULLUM

VUELOS EN PARAPENTE BIPLAZA

Parapente San Juan | 264 531 0583

TIROLESA

Tirolesa San Juan | Contacto: 264 446 1633

TIERRA

📍 RIVADAVIA | ZONDA | ULLUM

ESCALADA DEPORTIVA, RAPPEL, TREKKING

Andes Límite | Contacto: 264 670 0061

Sie7ecimas Mountain Service | Contacto: 264 444 1700

Sin Rumbo Trekking | Contacto: 264 566 0067

ESCALADA EN MURO

Barlovento Zonda | Contacto: 264 403 1529

CABALGATAS

Cabalgatas Entre Cerros y Quebradas | 264 501 9199 | 264 521 2888

Cabalgatas Raphael Joliat | 264 4824039

PASEOS EN BICI SIMPLES Y DOBLES

Tandem Tour | Contacto: 264 446 8982

CUATRICICLOS

Cardon Adventure | Contacto: 264 673 1265

MOUNTAIN BIKE • BICI PLAYERAS

La Paz Beach | 264 480 1475

SENDERISMO | TREKKING

Consultar el listado de guías certificados habilitados.





DÓNDE QUEDARSE

📍 RIVADAVIA

CABAÑAS

- **Al Pie del Cerro** | Contacto: +549 264 155282098
- **Víctor Victoria** | Contacto: +549 264 1544986731

COMPLEJO

- **El Horizonte** | Contacto: +549 264 573 4454
- **Pircas de Puyuta** | Contacto: +549 264 482 4039

CASA DE CAMPO

- **Camping Municipal de Rivadavia** | Contacto: 264 433 1757 Opción 5 Int. 100

📍 ULLUM

CABAÑAS

- **Cabañas Valentín** | Contacto: 264 4412224 | 264 441 2225
- **Cabaña Tara Blanca** | Contacto: +549 264 155298241

CASA DE CAMPO

- **Casa Quinta J.P** | Contacto: +549 264 154692774

COMPLEJO

- **Del Bono Beach Complejo Bahía** | Contacto: +54 264 4943141 | 264 501 1019 (wsp)
- **Granja La Candelaria** | Contacto: +549 | 264 155126486
- **Camping Municipal Ullum** | Pileta | Contacto: +549 264 404 4440 | 264 498 6330

📍 ZONDA

HOTEL DE CAMPO

- **El Portal** | Contacto: +549 264 4052873 | 264 405 3373

APART HOTEL

- **Cabañas Solar del Valle** | Contacto: +549 264 155099633

POSADA

- **La Posada de Ángel** | Contacto: +549 264 416289 | 264 505 5999

CABAÑAS

- **Los Olivos** | Contacto: +549 264 154642769
- **San Antonio** | Contacto: +549 264 155066136
- **La Proveeduría** | Contacto: +549 264 154801475
- **Zonda Viejo** | Contacto: +549 264 154589506
- **Huellas del Río** | Contacto: +549 264 154989691
- **La Soñada** | Contacto: +549 264 405 2241
- **El Destino** | Contacto: +549 264 156615631
- **El Tacuaral** | Contacto: +549 264 155858579

CASA DE CAMPO

- **La Milagrosa** | Contacto: +549 264 154393216

CAMPINGS

- **Camping Municipal Cerro Blanco** | Contacto: +54 264 453 6451 (wsp)
- **Camping Municipal Dique Lateral** | Contacto: +54 264 453 6451 (wsp)



DÓNDE COMER

📍 ZONDA

Restaurant La Coqueta | RP 12 y Sarmiento | Contacto: +549 2646732279

Restaurant & Confitería Gardel | Calle 21 de Septiembre. B° El Tontal | Contacto: +549 2644553794 / 2645042054

Sueños del sur Parrillada y casa de té: Libertad s/n. | Contacto: +54 9 2645701095

Buena Vista Restaurante: Av. Sarmiento s/n, Hotel Boutique Buena Vista. | Contacto: +54 9 2644451510

Del Parque Aventura: Embarcadero Dique Punta Negra. | Contacto: +54 9 2644148998

📍 ULLUM

Fast Food EIL | Hermógenes Ruiz s/n, B° Ullúm II | Contacto: +549 264 7407740

Parador Tres Marías: R.P n° 60 sobre Central Hidroeléctrica Quebrada de Ullum I
IG: @tresmarias.parador

📍 RIVADAVIA

Restaurant de Campo Illinca | Morón 1031 sur - Marquesado I | Contacto: +549 264 154162855 | Previa Reserva

Campos de Olivo | Visita guiada por aceitera, degustaciones, almacén gourmet de ventas | Ruta 12 Km 16 | Contacto: +549 264 155663227 | 15513 7024



QUÉ TOMAR

BODEGAS

📍 RIVADAVIA

Merced del Estero | www.merceddelester.com.ar |
Contacto: +54 9 264 154400387 | 154050549 |
Morón 432 Sur

📍 ZONDA

Finca Sierras Azules |
www.fincasierrasazules.com.ar |
Contacto: +54 9 2644180594
| 156703655 | Calle Sarmiento y
callecón comunero s/n

Apotema | Av. Ignacio de la Roza Oeste, Villa
Basilio Nievas. | Contacto: +54 9 2645155433



PASAPORTE VERDE



- Respete la naturaleza.
- Procure que la única huella sea la de su calzado.
- Si quiere un recuerdo tome una fotografía. No realice extracciones de ningún tipo (animales, plantas, fósiles, minerales).
- No escriba en rocas y superficies naturales. No arruine el paisaje.
- Baño, disponga de los desperdicios adecuadamente sin dejarlos a la vista, lejos de los senderos y cursos de agua, llevando en una bolsa el papel higiénico y residuos orgánicos e inorgánicos.
- Recoja sus colillas de cigarrillos.
- Lleve de regreso a casa todo lo que trajo.
- Haga fogatas solo en lugares destinados para tal fin.
- Proteja las fuentes de agua.
- Mantenga el sitio limpio.
- En caso de accidente comunicarse al **911**.

📍 DATOS ÚTILES

📍 ULLUM

MUNICIPIO | Calle Valentín Ruiz s/n
Contacto: +54 0264 4943100 |
www.ullum.gob.ar

📍 ZONDA

MUNICIPIO | Ruta N° 12 - Km. 24
Contacto: +54 0264 4945001 | 4945021

📍 RIVADAVIA

MUNICIPIO | Libertador 5135 Oeste
Contacto: +54 0264 4331993
+54 9 264 155679802 |
www.rivadavia.gob.ar/turismo

HOSPITAL MARCIAL QUIROGA

Av. Libertador General San Martín 5401
Oeste | Contacto: +54 0264 4336000

HOSPITAL RAWSON

Av. Rawson 494 Sur | Servicio Médico
de Urgencia | Contacto: +54 0264
4227777

EMERGENCIA 911

POLICÍA 101

BOMBEROS 100

EMERGENCIAS MÉDICAS 107

AME EMERGENCIAS: 421-7070

ECI EMERGENCIAS: +54 0264 4200911

TREKKING | SENDERISMO

- Regrese con Luz Solar
 - Se recomienda la contratación de guías de montaña sino domina técnicas de orientación y seguridad.
 - Utilice calzado de montaña o deportivo.
 - Lleve 2 litros de agua por persona.
- Puesta del Sol | Verano: 20hs | Invierno: 18hs | Primavera | Otoño: 19:00hs.

NÁUTICA

- Navegar con chaleco salvavidas.
- Respetar zonas de navegación.
- Nadar en presencia de guardavidas, zona boyada y habilitada.
- No consumir alcohol en embarcaciones.
- Las embarcaciones deben poseer matrícula o carnet habilitante otorgado por la Secretaría de Estado de Deportes.
- Se recomienda esperar una hora después de comer antes de bañarse en el dique.
- Cuando se divisa polvareda en la zona de cerros, se aproxima temporal. Las embarcaciones que se encuentren navegando deben dirigirse a la costa más cercana para evitar accidentes.
- Usar protector solar, lentes, gorra para protegerse de los rayos solares.

DIQUE DE ULLUM

- Prohibido bañarse en la zona del paredón (zona del Castillito) y en cualquier lugar del Río ubicado antes o después del dique.
- Los nadadores de larga distancia deben ir con salvavidas y acompañados de una embarcación de apoyo. Los menores deben estar acompañados por un mayor.
- Las embarcaciones deben mantener una distancia de 150 metros de la costa y zona boyada.
- Se permite navegación en embarcación a vela, remo y motor.

DIQUE PUNTA NEGRA

- Está prohibido la práctica de natación y el ingreso al agua.
- Se permite navegación en embarcación a vela, remo y motor eléctrico exclusivamente.

GUARDIAS

Ullum | +549 264 156703953
Punta Negra | + 549 264 155313383
Coordinación Náutica | +549 0264 4227299 Int.30
Emergencia #911

PESCA

Dique Punta Negra: Se autoriza la pesca deportiva en horario diurno de 8 a 16 hs con los permisos de pesca correspondientes. El dique estará vedado a la pesca desde el 1 de octubre al 15 de noviembre de cada año. Podrán sacrificarse 6 piezas por pescador por día de la especie Pejerrey (*Odontesthes bonariensis*). Se podrán pescar sin límite las especies: Carpa común (*Cyprinus carpio*) y dientudo (*Acestrorhynchus*).

Dique de Ullum: Se encuentra habilitado para la pesca deportiva durante todo el año. Se permite el empleo de una caña con no más de tres anzuelos por línea y la utilización de carnada natural muerta. Se permite la captura de hasta veinticinco ejemplares de Pejerrey y una Trucha Arco Iris por día por pescador, carpas y dientudos sin límite de capturas.

PERMISOS DE PESCA

A través de la Secretaría de Ambiente y Desarrollo Sustentable se emiten los Permisos de Pesca que se pueden conseguir en casas de venta de elementos de pesca:

Portezuelo | Urquiza 350 Sur-Capital

Mora Pesca | Dr. Ortega 2035 Oeste antes de Vidart - Rawson Cuchillería San Juan | Salta 1049 Norte - en frente VEA - Capital

Tiendas Marilyn | Pasaje Obrero s/n Villa Ibañez - Ullum DIR-OFF S.A. | Laprida 402 Oeste-Capital

Pesca San Juan | Brasil 811 Este - Capital



TURISMO Y RECREACIÓN RESPONSABLE

HORARIOS DE NAVEGACIÓN | TEMPORADA VERANO

Dique de Ullum | de 8 a 20hs

Dique Punta Negra | de 8 a 19hs

Horario de cierre, salida obligatoria 21 hs

El horario de navegación en otoño e invierno varía según puesta del Sol.



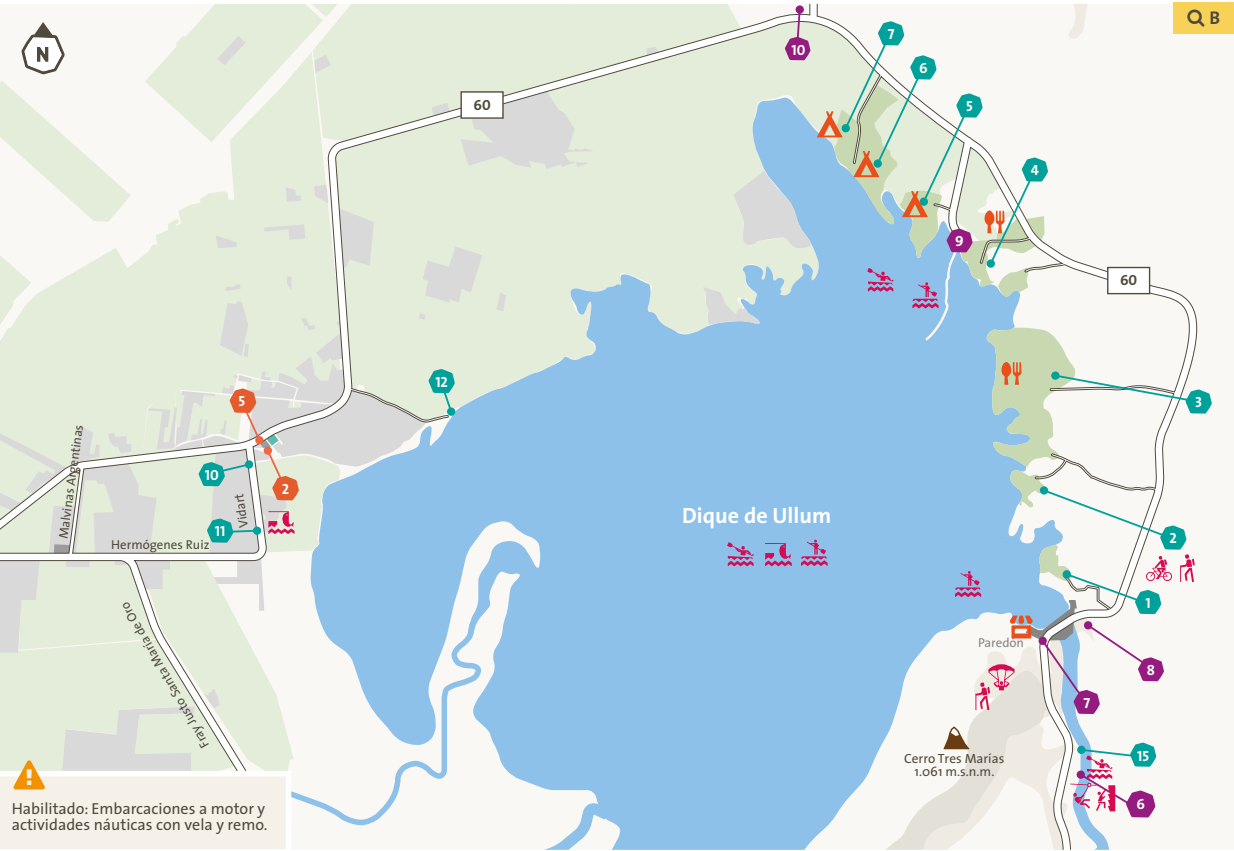
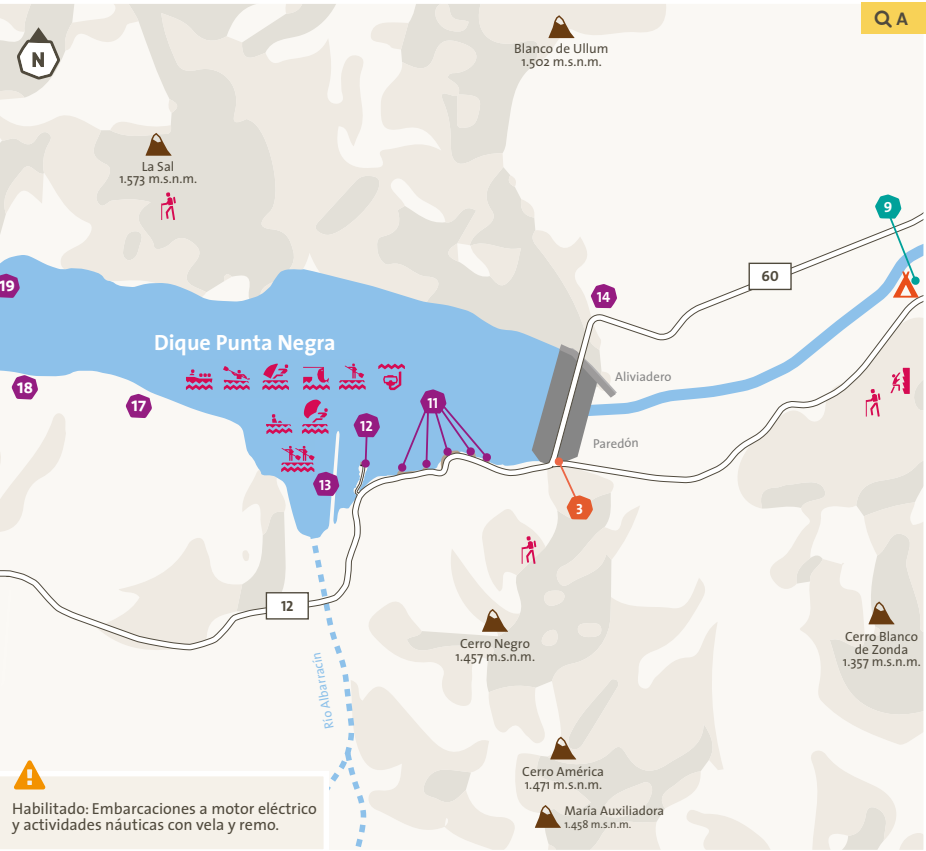
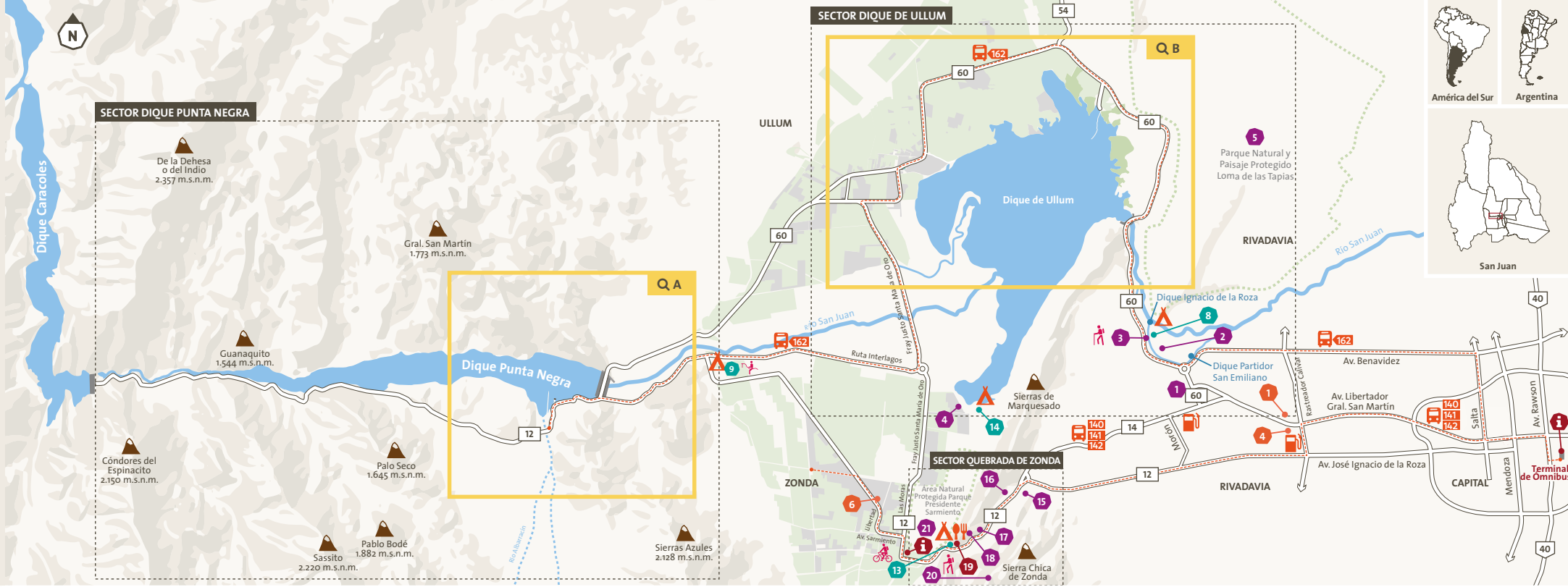

REFERENCIAS

BALNEARIOS | CLUBES | CAMPINGS

- Balneario Punta Tabasco
- Club Vela y Remo
- Balneario Del Bono Beach
- Complejo ASER
- Balneario UNSJ
- Palmar del Lago
- Camping
- Bosque del Dique
- Balneario
- Camping Municipal El Pinar
- Camping Cerro Blanco
- Camping Municipal Ullum
- Club de Caza y Pesca
- Playa Hermosa
- Camping Municipal de Rivadavia
- Camping Dique Lateral
- Kayak Club San Juan

TURISMO AVENTURA

AGUA

- Bautismo de buceo, snorkel
- Windsurf
- Wing Foil
- Kitesurf
- Alquiler de Kayak
- Pesca
- Stand Up Paddle (SUP)
- Big SUP
- Paseos en embarcación
- Triciclos acuáticos, hidropedales y snoop

AIRE

- Parapente
- Tirolesa

TIERRA

- Cabalgata
- Paseos en Bici Simples y Dobles | Mountain Bike
- Senderismo | Trekking
- Escalada Deportiva | Escalada en Muro

SERVICIOS

- Hospital Dr. Marcial Quiroga
- Centro de Salud
- Control Policial
- Municipalidad de Rivadavia
- Municipalidad de Ullum
- Municipalidad de Zonda

INFORMACIÓN ÚTIL

- Oficina de Informes Turísticos
- Transporte Público (Líneas 140, 141, 142)
- Gastronomía
- Proveeduría
- Estación de Servicio
- Camping

PUNTOS DE INTERÉS SECTOR DIQUE DE ULLUM

- DIM 22
- Parque de la Biodiversidad
- Parque Faunístico
- Villa Tacú
- Loma de las Tapias
- Parque del Sol
- El Castillito Parador del Lago
- Proveeduría | Estacionamiento
- Informes Centro Operativo P.N. y Paisaje Protegido Loma de las Tapias
- Embarcadero Dique de Ullum
- Parque Solar Fotovoltaico

SECTOR DIQUE PUNTA NEGRA

- Paradores
- Mirador
- Embarcadero Dique
- Punta Negra
- Petroglifos Río San Juan
- La Paz Beach
- Parador Punta Negra
- Del Parque Aventura

SECTOR QUEBRADA DE ZONDA

- Libros de Sarmiento
- Autódromo Eduardo Copello
- Cabeza del Indio
- Siete Caminos
- Quebrada Juan Pobre
- Esteros de Zonda